



WEIL ARCHITEKT
ARCHITEKT AKH

GASSE 2
35690 DILLENBURG
Tel: +49 (0) 2771 84 88 460
Fax: +49 (0) 2771 84 88 537
E-Mail: info@weil-architekt.de
Web: www.weil-architekt.de



BAUVORHABEN:
Neubau Feuerwehrhaus Rötghes
Untergasse (Hausnummer noch nicht
vergeben)
35321 Laubach - Rötghes

BAUHERR:
Magistrat der Stadt Laubach
Friedrichstraße 11
35321 Laubach

VORENTWURFSPLANUNG

Alle Pläne, Zeichnungen, Skizzen, Entwürfe, sowie Details, Visualisierungen, Rendite und 3D-Darstellungen sind geistiges Eigentum des Architekturbüros David Weil. Vervielfältigung, Veröffentlichung oder Veränderung sind nur mit ausdrücklicher Genehmigung des Verfassers gestattet. Alle Rechte bleiben vorbehalten.

Inhalt der Zeichnung

Atmosphäre

Datum
30.09.2024

Gezeichnet
Dipl.-Ing. (FH) David Weil, Architekt

Maßstab

Projekt-Nr.
24007

Plan-Nr.

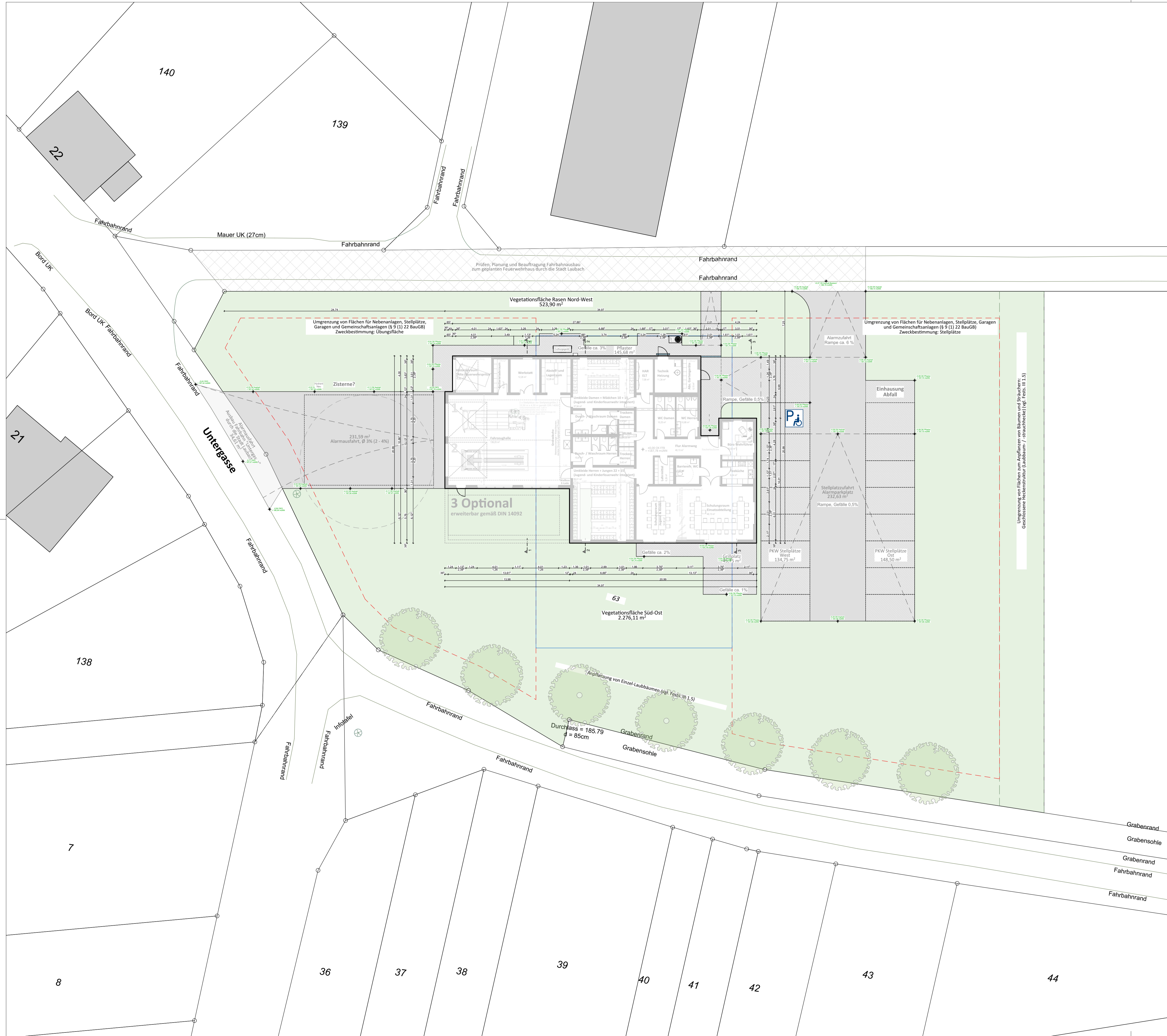

Legende

▽ = OK Fertigbau ▾ = OK Rohbau
 △ = UK Fertigbau ▲ = UK Rohbau

Brüstungshöhen; gemessen ab OK FFB. Höhen der Innen- und Außentüren; gemessen ab OK FFB.
 Dimensionierung tragende Bauteile siehe Statik bzw. Standsicherheitsnachweis.
 Wärmeschutzanforderung der Bauteile siehe Wärmeschutznachweis.
 Schallschutzanforderung der Bauteile siehe Schallschutznachweis.
 Brandschutzmaßnahmen, falls notwendig siehe Brandschutzkonzept oder -nachweis!
 In Wohnungen müssen Schlafräume und Kinderzimmer sowie Flure, über die Rettungswege von Aufenthaltsräumen führen, jeweils mindestens einen Rauchwarnmelder haben. Die Rauchwarnmelder müssen so eingebaut oder angebracht und betrieben werden, dass Brandrauch frühzeitig erkannt und gemeldet wird.

Inhalt der Zeichnung: **Freiflächenplan** Maßstab: **1:200**

BAUVORHABEN:
 Neubau Feuerwehrhaus Rötghes
 Untergasse (Hausnummer noch nicht vergeben)
 35321 Laubach - Rötghes

Projekt-Nr. **24007**
 Plan-Nr. **LP 2.01**

BAUHERR:
 Magistrat der Stadt Laubach
 Friedrichstraße 11
 35321 Laubach

Gezeichnet
 Dipl.-Ing. (FH) David Weil
 Architekt

Datum
30.09.2024

VORENTWURFSPLANUNG

Bauherrschaft: **Architekt**

WEIL ARCHITEKT
 ARCHITEKT AKH

GASSE 2
 35690 DILLENBURG
 Tel: +49 (0) 2771 84 88 460
 Fax: +49 (0) 2771 84 88 537
 E-Mail: info@weil-architekt.de
 Web: www.weil-architekt.de

Datum: 24007 Laubach - Feuerwehr Rötghes.pht Blattgröße: 841x594 A1



Querschnitt 3 - Schulungsraum

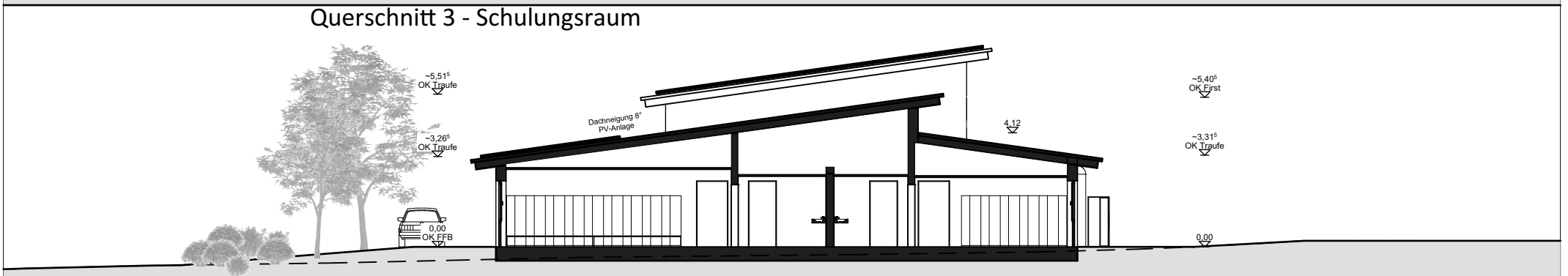

Querschnitt 2 - Umkleiden

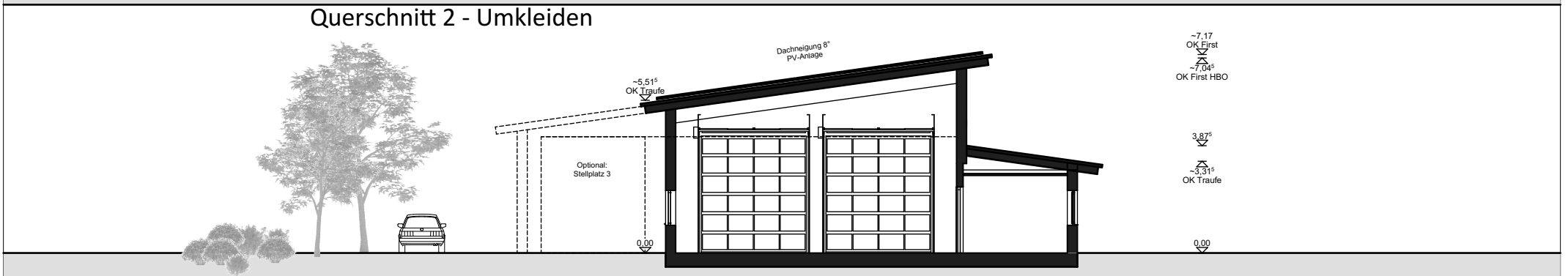

Querschnitt 1 - Fahrzeughalle

 <p>WEIL ARCHITEKT ARCHITEKT AKH</p>	<p>KONTAKT: GASSE 2 35690 DILLENBURG Tel: +49 (0) 2771 84 88 460 Fax: +49 (0) 2771 84 88 537 E-Mail: info@weil-architekt.de Web: www.weil-architekt.de</p>	<p>BAUVORHABEN: Neubau Feuerwehrhaus Rötghes Untergasse (Hausnummer noch nicht vergeben) Gemarkung Rötghes, Flur 4, Flurstück 63 35321 Laubach - Rötghes</p>	<p>BAUHERR: Magistrat der Stadt Laubach Friedrichstraße 11 35321 Laubach</p>	<p>VORENTWURFSPLANUNG</p> <p>Alle Pläne, Zeichnungen, Skizzen, Entwürfe, sowie Details, Visualisierungen, Renderings und 3D-Darstellungen sind geistiges Eigentum des Architekturbüros Rüdiger Weil. Vervielfältigung, Veröffentlichung oder Veränderung sind nur mit ausdrücklicher Genehmigung des Verfassers gestattet. Alle Rechte bleiben vorbehalten.</p>	<p>Inhalt der Zeichnung Schnitte</p> <p>Datum 30.09.2024 Gezeichnet Dipl.-Ing. (FH) David Weil, Architekt</p>	<p>Maßstab 1:200</p> <p>Projekt-Nr. 24007 Plan-Nr. LP 2.03</p>
	<p>Dipl.-Ing. (FH) David Weil, Architekt</p>					

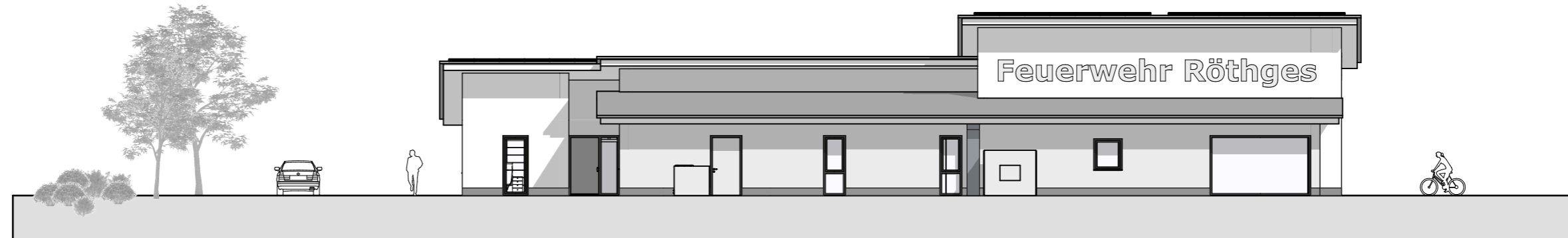

Ansicht Nord - Eingang

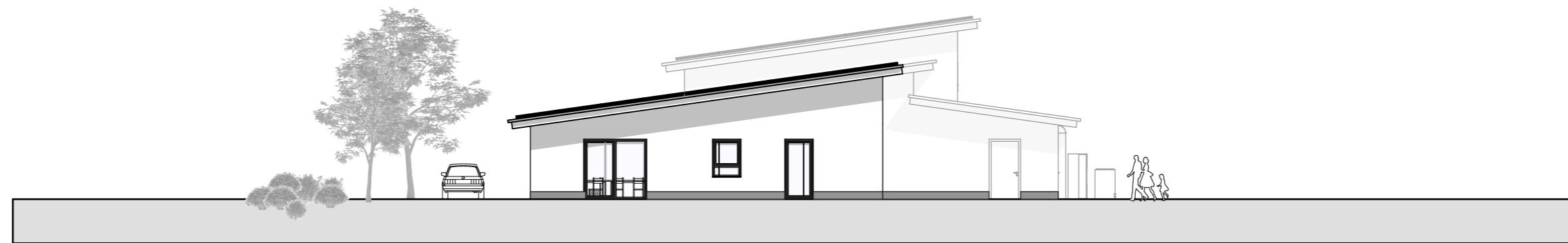

Ansicht Ost

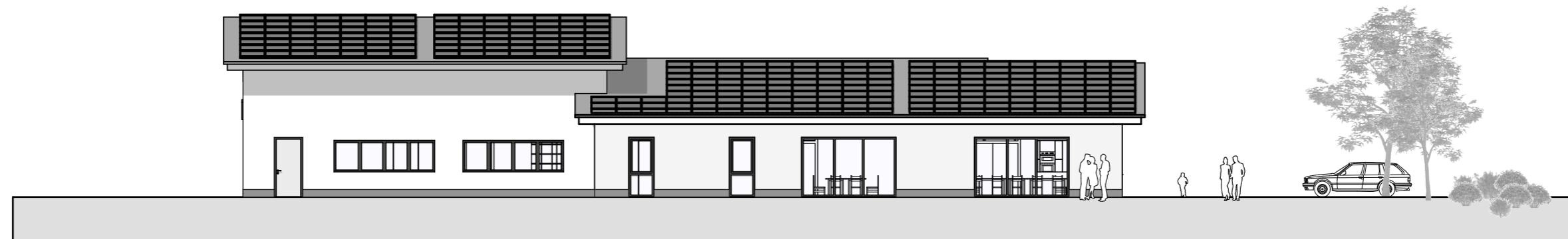

Ansicht Süd

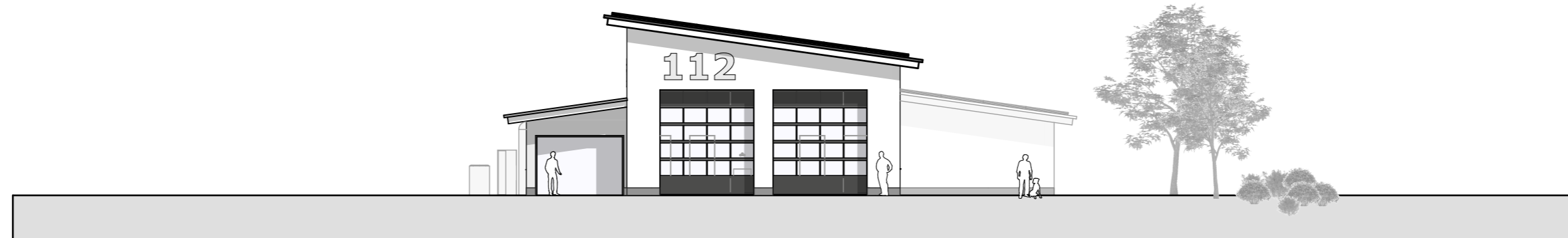

Ansicht West - Fahrzeughalle



WEIL ARCHITEKT
ARCHITEKT AKH

KONTAKT:

GASSE 2
35690 DILLENBURG
Tel: +49 (0) 2771 84 88 460
Fax: +49 (0) 2771 84 88 537
E-Mail: info@weil-architekt.de
Web: www.weil-architekt.de



BAUVORHABEN:

Neubau Feuerwehrhaus Rötghes
Untergasse (Hausnummer noch
nicht vergeben)
35321 Laubach - Rötghes

BAUHERR:

Magistrat der Stadt Laubach
Friedrichstraße 11
35321 Laubach

VORENTWURFSPLANUNG

Inhalt der Zeichnung

Ansichten

Datum
30.09.2024

Gezeichnet
Dipl.-Ing. (FH) David Weil, Architekt

Maßstab

1:200

Projekt-Nr.
24007

Plan-Nr.
LP 2.04

Alle Pläne, Zeichnungen, Skizzen, Entwürfe, sowie Details, Visualisierungen, Renderings und 3D-Darstellungen sind geistiges Eigentum des Architekten David Weil. Vervielfältigung, Veröffentlichung oder Veränderung sind nur mit ausdrücklicher Genehmigung des Verfassers gestattet. Alle Rechte bleiben vorbehalten.