

Darstellung alt

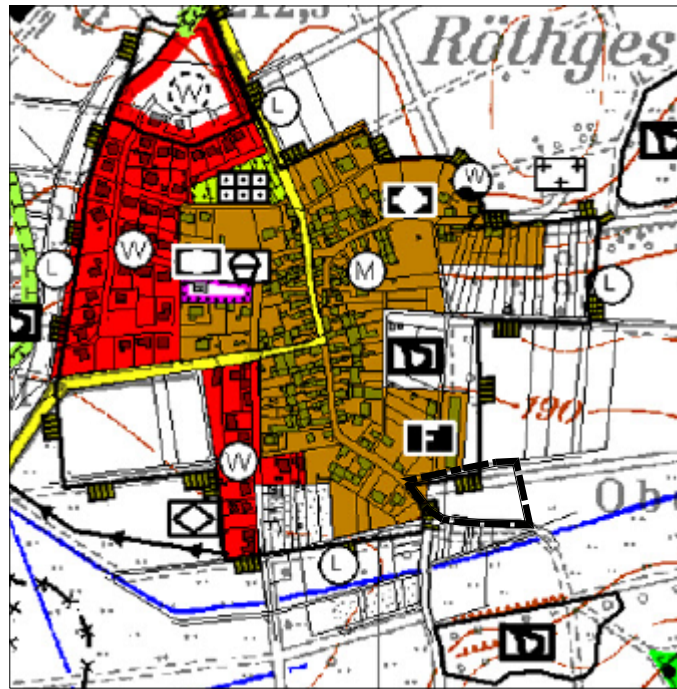

Darstellung neu

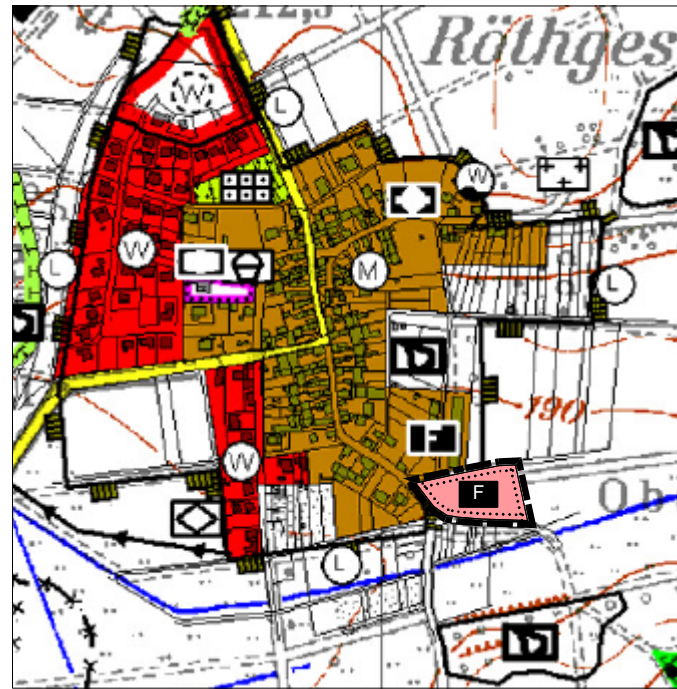

ZEICHENERKLÄRUNG

Darstellung - alt:



Art der baulichen Nutzung § 5 (2) 1 BauGB

Mischbaufläche



Flächen für die Landwirtschaft und Wald § 5 (2) 9 BauGB

Fläche für die Landwirtschaft

Darstellung - neu:

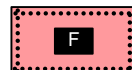

Flächen und Einrichtung für den Gemeinbedarf § 5 (2) 2 BauGB

Feuerwehr

Übersichtskarte ohne Maßstab. Quelle: OpenTopoMap

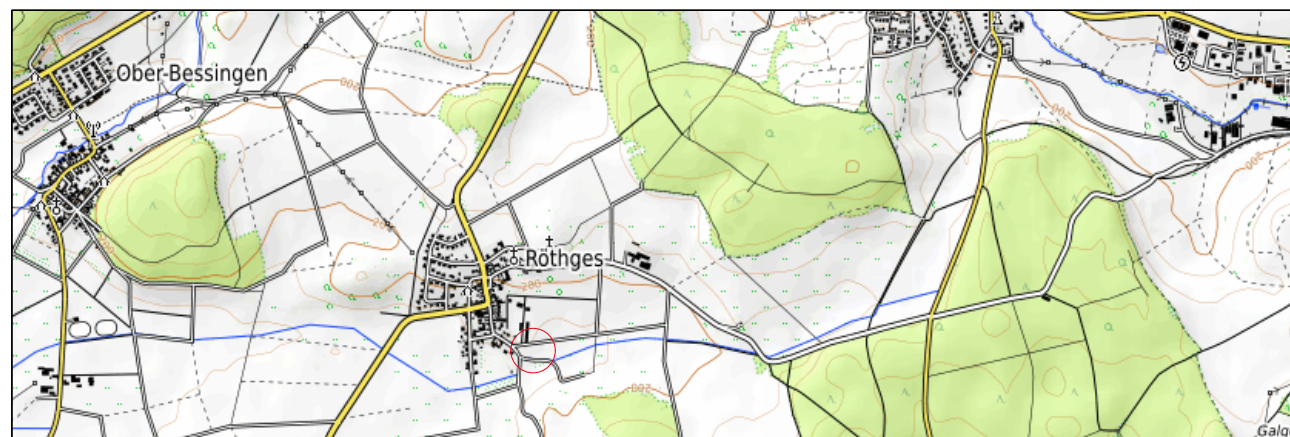

Stadt Laubach, Stt. Röhthes

**Änderung des wirksamen Flächennutzungsplanes
im Bereich "Feuerwehr Röhthes"**

VERMERKE

A. Verfahrensvermerk

Feststellungsbeschluss gem. § 6 (6) BauGB i.V.m. § 2 (1) BauGB

Der Planentwurf zur Änderung des Flächennutzungsplanes im Bereich „Feuerwehr Röhthes“, Stadt Laubach, Stt. Röhthes wurde durch die Stadtverordnetenversammlung der Stadt Laubach festgestellt am:

Laubach, den _____ Siegel der Stadt _____ Bürgermeister

B. Bestätigung über die Ausfertigung der Originalurkunde der Planfassung der Änderung des Flächennutzungsplanes

Die Originalurkunde der Planfassung der Änderung des Flächennutzungsplanes im Bereich „Feuerwehr Röhthes“, Stadt Laubach, Stt. Röhthes, wird hiermit ausgefertigt.

Laubach, den _____ Siegel der Stadt _____ Bürgermeister

C. Genehmigungsvermerk

D. Inkrafttreten

Inkrafttreten gem. § 6 (5) BauGB

Die Genehmigung des festgestellten Flächennutzungsplanes wurde ortsüblich bekannt gemacht am: _____
Damit wird der Flächennutzungsplan wirksam.

Laubach, den _____ Siegel der Stadt _____ Bürgermeister

Datengrundlage: Hessische Verwaltung für Bodenmanagement und Geoinformation

ENTWURF	Format (in cm)	DIN A 3	Maßstab	1 : 10.000
gezeichnet: A. West	Bearbeiter:	M. Rück	Datum:	09/ 2023

PLANUNGSGRUPPE PROF. DR. V. SEIFERT
Regionalplanung * Stadtplanung * Landschaftsplanung

Breiter Weg 114,
35440 Linden-Leihgestern

Tel.: 06403/ 9503 - 21 Fax: 06403/ 9503 - 30 e-mail: mathias.rueck@seifert-plan.com

